

PIERA

guia d'història, art i arquitectura

- MEDIEVAL (S. X-XVI)
- VUITCENTISTA (XIX)
- MODERNISTA (1895-1915)
- NOUCENTISTA (1915-1945)
- ESPAIS PÚBLICS I INDÚSTRIA

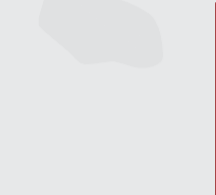

6. Casa de la Volta
C. N. Sra. de la Salut, 1
Casa porxada de les més antigues de la vila.



5. Cal Salvat
C. del Raval, 17
Casalot medieval reformat a fons durant el segle XVII, amb l'auge de la vinya.



4. Cal Borrull
C. N. Sra. de la Salut, 6
Un finestral gòtic amb arcs trilobulats en ple Raval Jussà.



1. Església de Santa Maria
Pl. de l'Església
Gran església medieval datada de l'any 1002. L'actual edifici és fruit de l'església romànica de 1184 i de l'ampliació gòtica, feta el 1260. La capella lateral coberta amb una cúpula alberga el famós Sant Crist de Piera.



2. Castell de Piera
C. Maria Llopart
Fortalesa medieval, originària del segle X, que va hostatjar el rei Jaume I durant el segle XIII. L'aspecte actual és fruit d'una gran reforma neomedieval de l'any 1916 promoguda pel baró d'Almenar, Ramon de Viala.



3. Ca la Pentinadora
C. del Sol, 13
Una façana noucentista esgrafiada per Serra i Sala el 1943.



8. Cal Vendrell i Cal Nadal
Pl. Catalunya 5 i 6
Caseries vuitcentistes benestants aixecades entre 1819 i 1829, i finals del segle XIX respectivament. Cal Vendrell destaca per uns grans cellers que avui acullen un museu privat d'eines del camp.



9. Portal del Romanyà
Pl. Catalunya
Portal d'entrada al Mercadal, l'antic recinte emmurallat de la vila. Va ser aixecat els segles XI i XII amb la construcció de les muralles i reformat el 1559, quan s'hi incorpora l'escut del monestir de Pedralbes, senyors de la vila.



11. Voltes de la Plaça
C. de la Plaça, 15-17
Els porxos del mercat, un dels hostals de Piera, Can Burros, i la casa del conqueridor veneçolà Joan Orpi.



10. Pl. de Joan Orpi
Antiga plaça del Castell, on durant l'edat mitjana es lligaven els castigats a la veronyia pública. Hi trobem, a més de la Casa de les Voltes i Cal Guerin, Cal Pus, un vell casalot medieval, la Carrossera, una casa medieval amb decoració modernista a la façana, i Cal Llopart, una casa d'estil romàntic del segle XX.



12. Cal Guerin
C. de la Plaça, 16-18
Caseria amb cellers gòtics i façana senyorial vuitcentista. Des de 1998 seu municipal.



17. Cal Sr. Gelonch
C. Jaume Fons, 2
De casa senyorial d'un notari a casa d'estueig d'uns comerciants.



16. Pl. del Peix
L'escultura de Serra i Sala que presidia l'antiga entrada del mercat (1933) i de l'escola (1858) li va donar el nom. La plaça ocupa l'espai de Casa de la Vila, de 1745; del convent Trinitari, fundat el segle XVI; de l'església de Sant Francesc, de 1250, i de l'Hospital de Pobres, existent del segle XI i que donava a la plaça del Mercadal.



18. Casa Sastre
C. Jaume Fons, 36
Palauet barroc d'aire aristocràtic aixecat el 1728 pel notari borbònic Jeroni Sastre. L'any 1943 l'artista Ferran Serra i Sala en restaurà els esgrafiats amb una al·legoria noucentista dels oficis artesans. Està considerada una de les façanes esgrafiades més interessants de Catalunya.



13. Societat Foment
C. de la Plaça, 19
Ateneu recreatiu d'estil noucentista que disposa de teatre i cafè. Va ser aixecat entre 1924 i 1928 pel Casal Català, una entitat catalanista conservadora.



14. Cal Bitxo
C. de la Plaça, 25
De casa pairal dels aiguardeners Tarafa a seu consistorial (1926 - 1998).

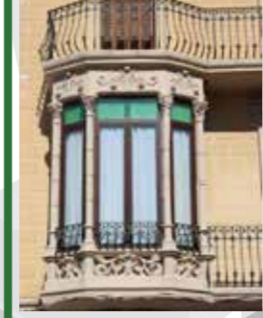

15. Cal Tarafa
C. de la Plaça, 27
Casa modernista projectada l'any 1905 per l'arquitecte Sahis Roig i promoguda per Dolors Tarafa. La presideix una elegant tribuna.

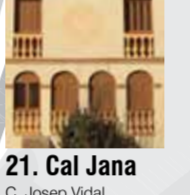

21. Cal Jana
C. Josep Vidal
La casa arcada dels terrissaires Monbert, amb una bòbila.

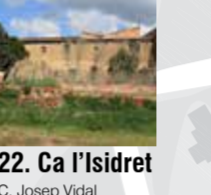

22. Ca l'Isidret
C. Josep Vidal
Casa pairal vuitcentista amb un antic forn d'obra.



23. Cal Casals
C. Josep Vidal
La primera fabrica de Piera, de 1850.



19. Cal Juanin
C. Dr. Carles, 3
Casa amb pati, de 1923, que permet el pas a Cal Casals.



24. Cal Fió
C. Dr. Carles, 9
Sinuositat i forja de 1902 a la casa dels ferrers Fió.



28. Antiga Rectoria
C. Dr. Carles, 34-36
Casa rectoral després del trasllat de la medieval.



20. Cal Metge Vidal
C. Dr. Carles, 2
Casal medieval, seu de la saga d'apotecaris i de metges pierencs Vidal.

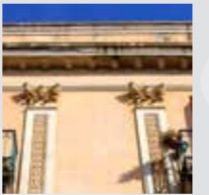

26. Col·legi de la Divina Pastora
C. Dr. Carles, 28
Casal que va ser seu de l'escola de les monges.



27. Can Torras
C. Dr. Carles, 34
Caseria neoclàssica dels terratinents Munné, de 1888.



25. Cal Martí Estany
C. Dr. Carles, 10-12
Arcades, esgrafiats i escultura de Sant Martí de l'artista Ferdinandus.



29. Cal Victor Riu-Cal Freixedas
C. Sant Bonifaci, 16-18
Entre 1928 i 1930 l'industrial Victor Riu va fer restaurar la casa dels estuejants Freixedas en paral·lel a la construcció d'un nou edifici, projectat per l'arquitecte Catà i Catà, amb unes esplèndides façanes noucentistes esgrafiades per Serra i Sala.



30. Torre Solana
Pg. del Prat, 19-21
Xalet d'estueig de 1932, amb galeria arcada i rellotge de sol de Serra i Sala.



31. Cal Pepus de la Llorença
C. Folch i Torres, 1
Xalet noucentista del veterinar pioner Josep Vidal.



37. Casa Canals
C. Ricard Canals, 5-7
Residència i taller del pintor Ricard Canals Llambi, projectada per l'arquitecte Duran i Reynals l'any 1929.



38. Torre de l'Estació
C. de l'Estació, 1
Casa del comerciant Rovira projectada per l'arquitecte Ros i Ros el 1905.



39. Estació de Piera
C. de l'Estació, 2
Edifici eclèctic bastit el 1892 en ocasió de l'arribada del tren a Piera (línia del carrilet de Martorell a Igualada). Era una estació important d'intercanvi de mercaderies, de creuament de trens i de proveïment d'aigua.



36. Bòbila Ventura
Carrer Ricard Canals
De petit forn d'obra de 1898 a complex industrial de producció massiva.



40. Torre de la Viuda Sabaté
Av. Barcelona, 26
Joc de cobertes per a la casa de la viuda de l'industrial de pellis Josep Sabaté.



41. Torre Vermella
Av. Barcelona
Finca d'estueig dels industrials Gross, promoguda pels volts de 1910.

